

行政院農業委員會林務局屏東林區管理處
職場互助教保服務中心委託辦理計畫書

壹、職場互助教保服務中心基本資料

一、中心名稱	屏東林區管理處職場互助教保服務中心
二、辦理期間	111年8月1日至113年7月31日(2學年)
三、辦理規模(上限為60人)	招收2歲以上至入國民小學前幼兒人數共計 <u>40</u> 人
四、設置地點	屏東縣屏東市林森路31號。

貳、場地主管機關提供之資源

一、園舍類型(擇一勾選)	
項目	土地、建物
<input checked="" type="checkbox"/> 現有空間改善	1、現有空間淨面積 <u>586.12</u> m ² 。 2、現有空間使用樓層 <u>1</u> 樓至 <u>3</u> 樓，總面積 <u>542.7</u> m ² 。 3、出入口： <input checked="" type="checkbox"/> 獨立 <input type="checkbox"/> 與_____共用。
<input type="checkbox"/> 新建場址	1、 <input type="checkbox"/> 都市計畫區 土地使用分區_____ <input type="checkbox"/> 非都市計畫區 使用分區_____使用地_____ 2、申請新建園舍預定地類型： <input type="checkbox"/> 國有地 <input type="checkbox"/> 其他_____ (請說明)
二、土地、建築物及設施、設備概況	
(一) 土地概況	1、地目符合都市計畫法及都市土地使用分區管制或區域計畫法及非都市土地使用管制等相關法規之規定。 2、地號：公園段二小段5-75地號 3、所屬機關：無償提供
(二) 建物概況	1、場地依建築法及其相關規定取得F3使用類組之建造執照或使用執照情形： <input type="checkbox"/> 已取得 <input checked="" type="checkbox"/> 將取得 <input type="checkbox"/> 免變更F3及原因_____
	2、場地之建築物公共安全檢修情形：

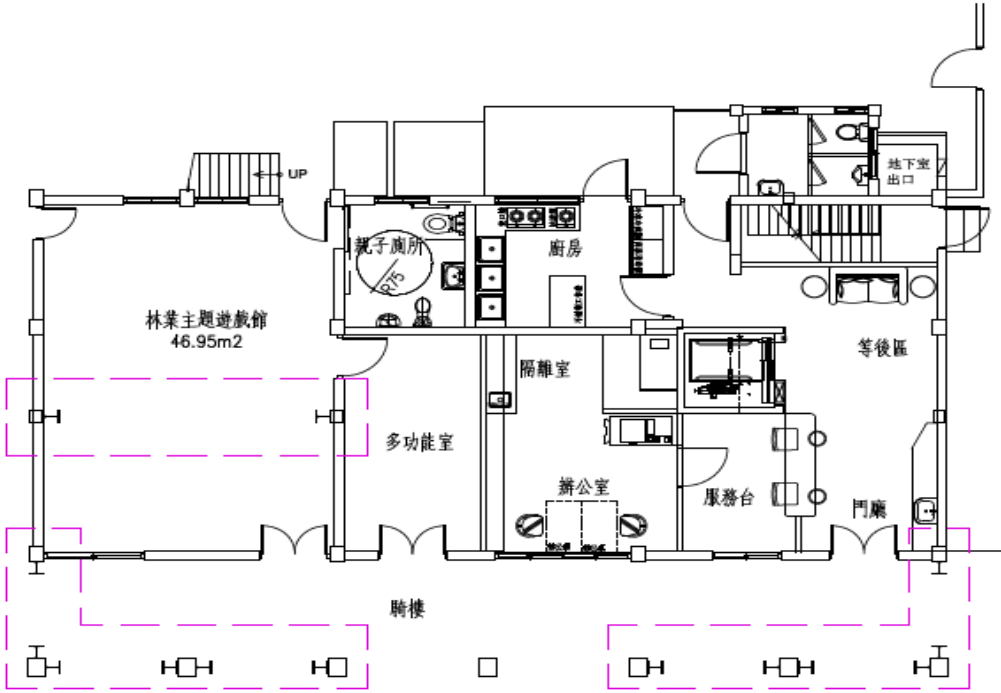
	<p><input type="checkbox"/>已通過，且仍在有效期限內。 <input checked="" type="checkbox"/>場地擬辦理建築物公共安全檢修申報。</p> <p>3、場地之建築物消防安全檢修申報情形： <input type="checkbox"/>已通過，且仍在有效期限內。 <input checked="" type="checkbox"/>場地擬辦理消防安全檢修申報。</p> <p>4、建號：<u>00166-000</u></p> <p>5、所屬機關：<u>行政院農業委員會林務局</u></p> <p>6、使用樓層：<u>1-3樓</u> 樓地板總面積數約<u>542.7</u> m²</p>
(三) 出入口	<input checked="" type="checkbox"/> 具有獨立性； <input type="checkbox"/> 與政府機關（構）及公營公司共用
(四) 設施、設備取得方式	場地主管機關無償提供
三、空間概況	
(一) 平面圖	
<p style="text-align: center;">(附圖或照片)</p> <div style="text-align: center;">  <p style="text-align: center;">規劃後一層平面圖</p> </div>	

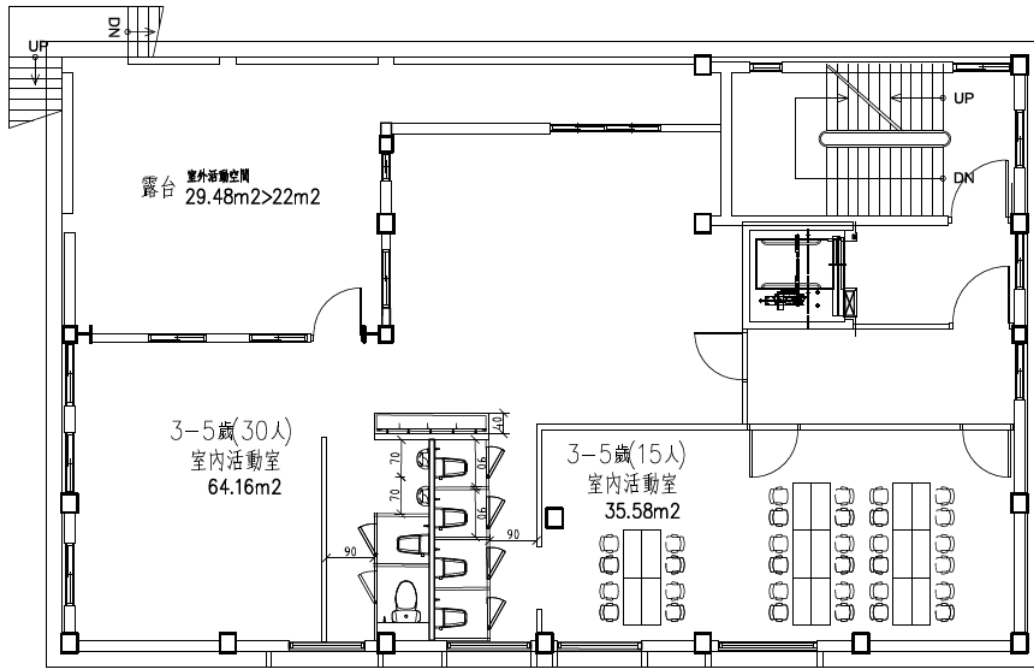

規劃後二層平面圖

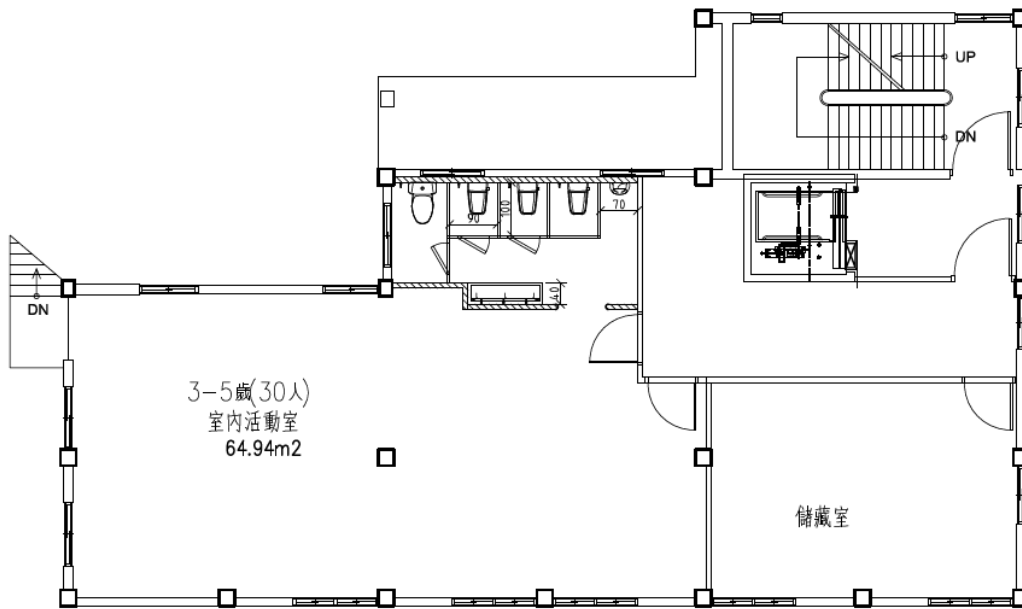

規劃後三層平面圖

(二) 現況

項目

現況情形 (可輔以照片呈現)

1. 外觀與周遭環境

外觀現況



規劃整修示意圖





周遭環境



2. 幼兒專用室內空間	<u>116.43</u> m ²
3. 配膳室	<u>10.77</u> m ²
4. 廁所	<u>4</u> 間
5. 其他	

參、受委託辦理者之資格：非營利法人。

肆、需求說明書、契約書